

PLAN DE SITUATION SANS ECHELLE

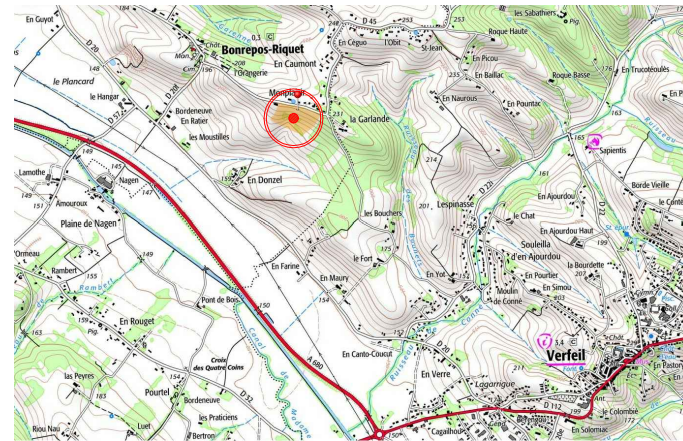

Situation cadastrale :
Commune : Bonrepos-Riquet
Route de l'Orangerie
Section : B
Parcelle : 632

Superficie : 808 m²

PLAN D'ENSEMBLE
1/2000

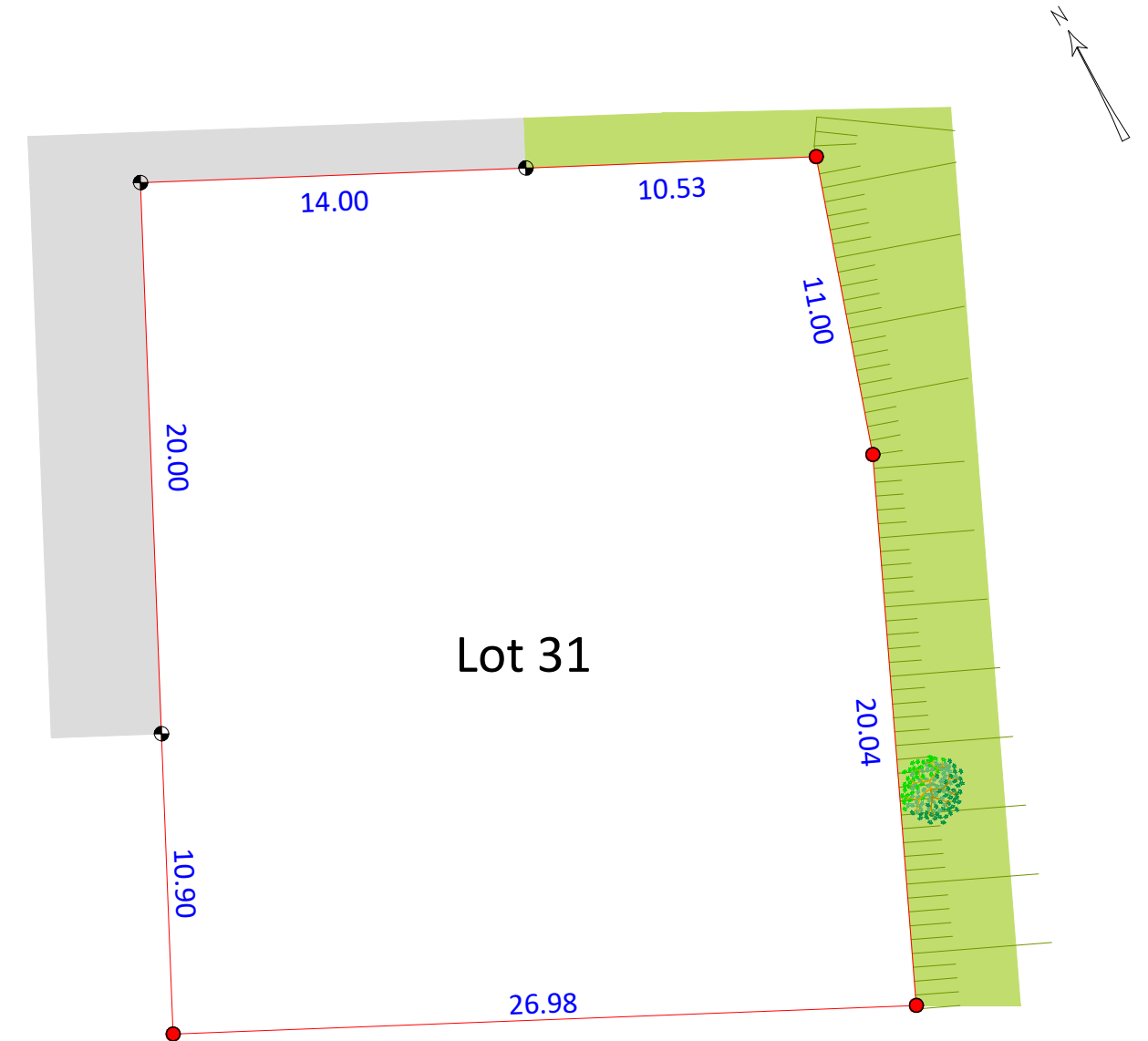
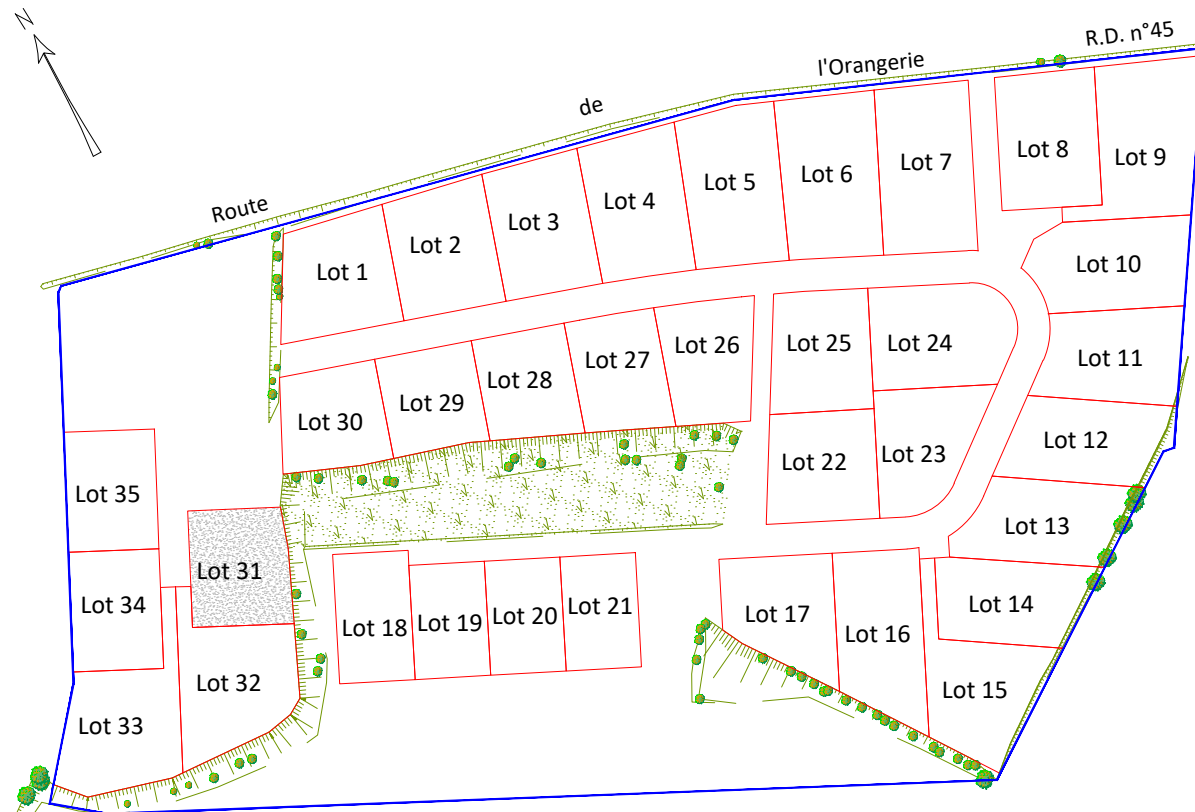

PLAN DE BORNAGE DU LOT
ECHELLE 1/250

Fait à QUINT-FONSEGRIVES le 07 juillet 2019
(Nota : emplacement de l'accès au lot non imposé)

	Espaces verts	50.50	Cote de la limite du lot
	Voirie		Limite du lot
			Borne
			Marque peinture sur arrière bordure

La matérialisation définitive des lots sera mise en place après réalisation de la voie