

Date : 10/03/2021
Dossier : A20002

PLAN DE SITUATION SANS ÉCHELLE

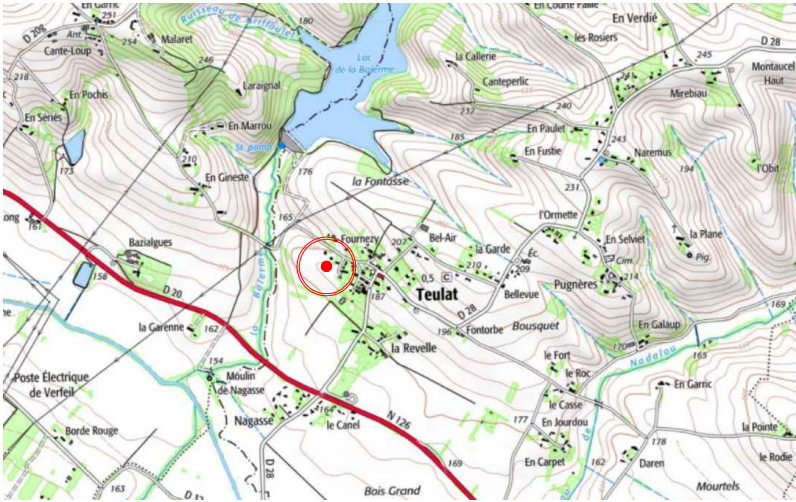

Situation cadastrale

Commune : Teulat
Route de la Balermé
Section : ZI
Parcelle : 178

Superficie réelle : 1 003 m²

PLAN D'ENSEMBLE

1/1000

— périmètre de l'opération
— limite des lots

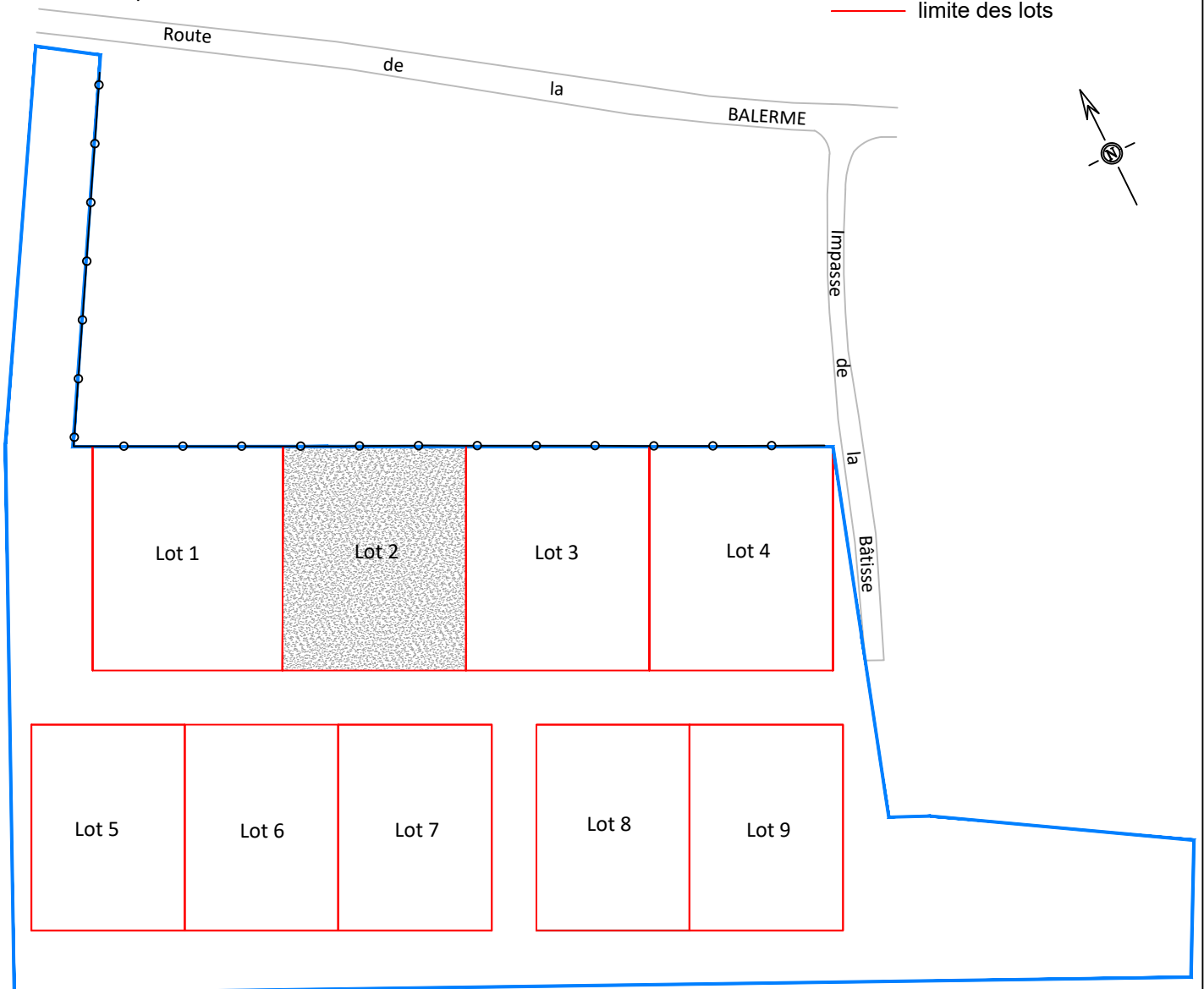

LOTISSEMENT " TERRES DE PASTEL "

PLAN DE VENTE PROVISOIRE DU LOT 2



SAS SEETY
20 avenue de l'Europe
31520 Ramonville Saint Agne

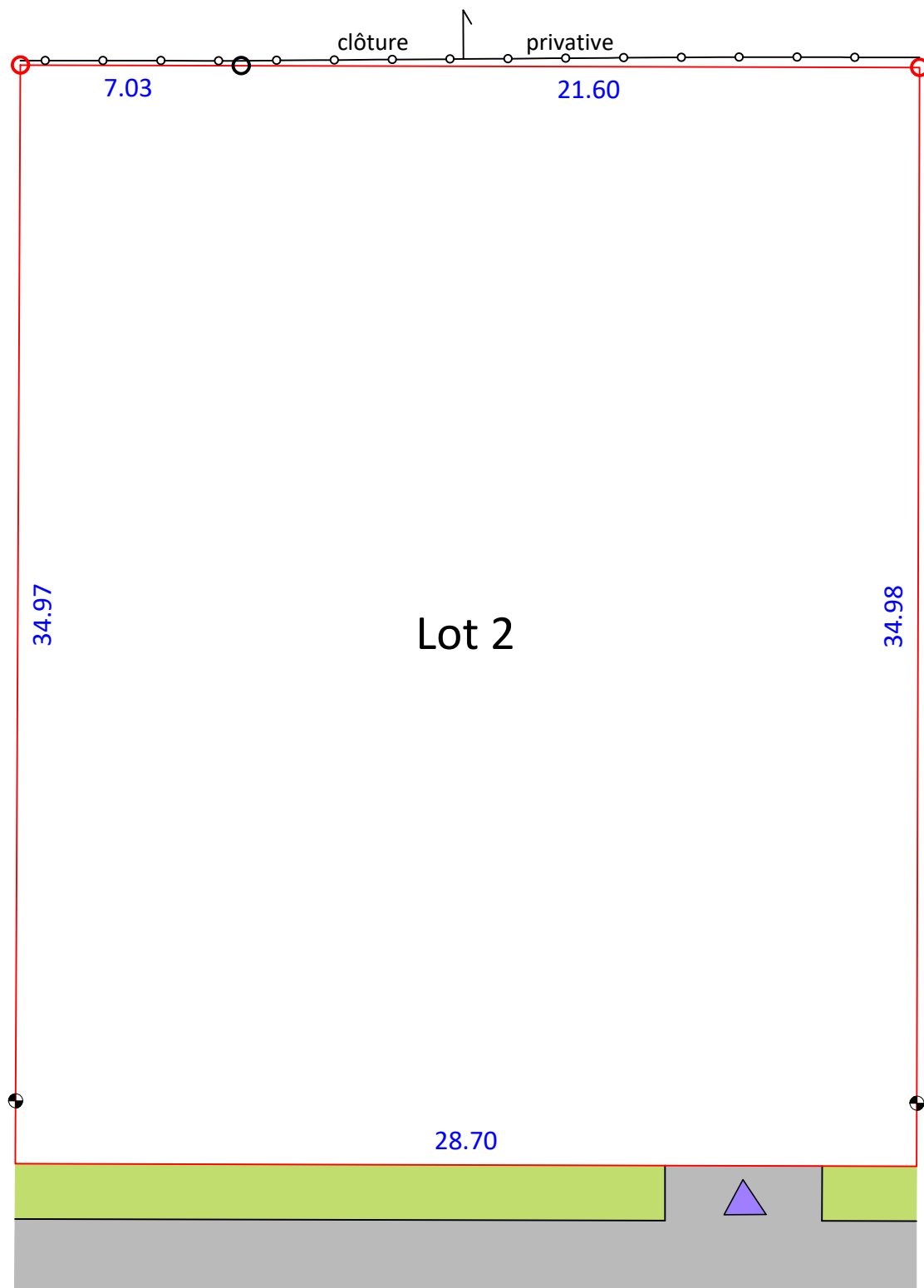

Lot 2

PLAN DE BORNAGE DU LOT

ÉCHELLE 1/200

Fait à QUINT-FONSEGRIVES le 10 mars 2021

	Espaces verts	<u>10.10</u>	Cote de la limite du lot
	Voirie	—	Limite du lot
	Piquet en retrait de 2m de la voirie		Borne
	Accès		Borne existante

La matérialisation définitive des lots sera mise en place après réalisation de la voie