

Date : 10/03/2021
Dossier : A20002

PLAN DE SITUATION SANS ÉCHELLE

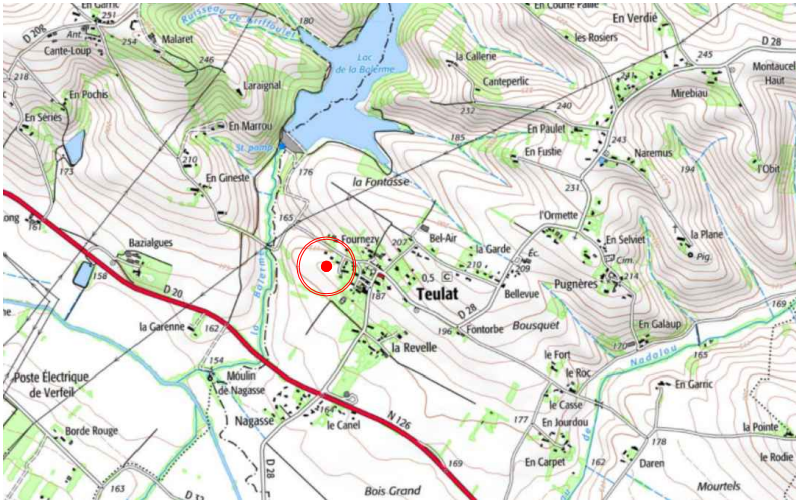

Situation cadastrale

Commune : Teulat
Route de la Balermé
Section : ZI
Parcelle : 180

Superficie réelle : 1 004 m²

PLAN D'ENSEMBLE

1/1000

— périmètre de l'opération
— limite des lots

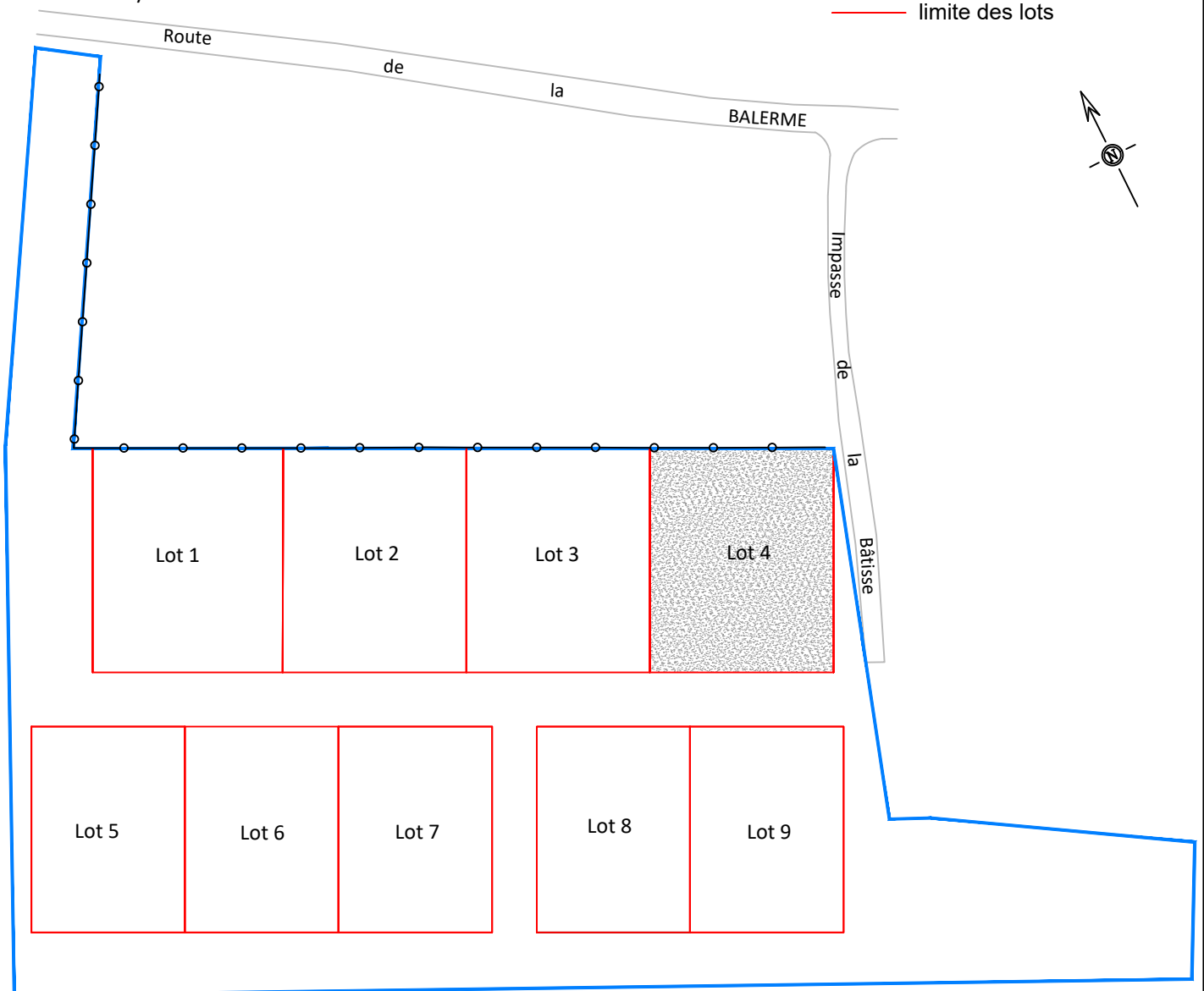

LOTISSEMENT " TERRES DE PASTEL "

PLAN DE VENTE PROVISOIRE DU LOT 4



SAS SEETY
20 avenue de l'Europe
31520 Ramonville Saint Agne

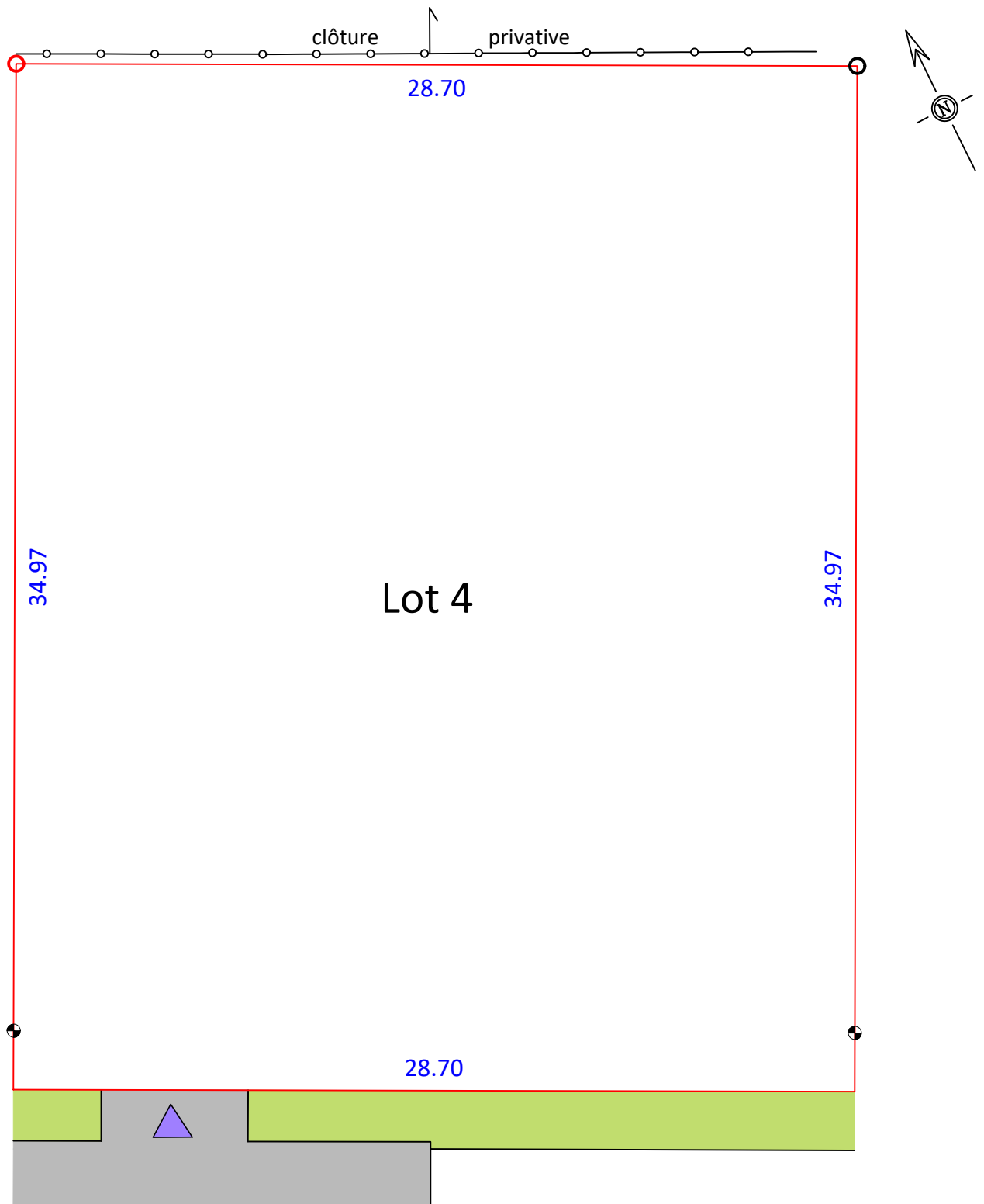

PLAN DE BORNAGE DU LOT ÉCHELLE 1/200

Fait à QUINT-FONSEGRIVES le 10 mars 2021

	Espaces verts	10.10	Cote de la limite du lot
	Voirie		Limite du lot
	Piquet en retrait de 2m de la voirie		Borne
	Accès		Borne existante

La matérialisation définitive des lots sera mise en place après réalisation de la voie