

# "L'Observatoire" Plan de bornage du Lot n° 10

PLAN DE SITUATION  
Echelle : 1/2000



Dressé le 05/12/2022 par  
S.A.R.L. Julien PEREZ  
Géomètre-Expert Foncier D.P.L.G.  
4 Rue des Papillons  
32600 L'ISLE-JOURDAIN  
Tél : 05.62.07.03.76 Fax : 05.62.07.12.51  
Mél : contact@geo32.fr



SYSTEMES DE RATTACHEMENT  
\*\*\*\*\*  
Planimétrie X Y : RGF 93 CC44  
Altimétrie Z : Néant  
Plan réalisé en D.A.O.  
Archivage Dossier N° 004942

Echelle : 1/250

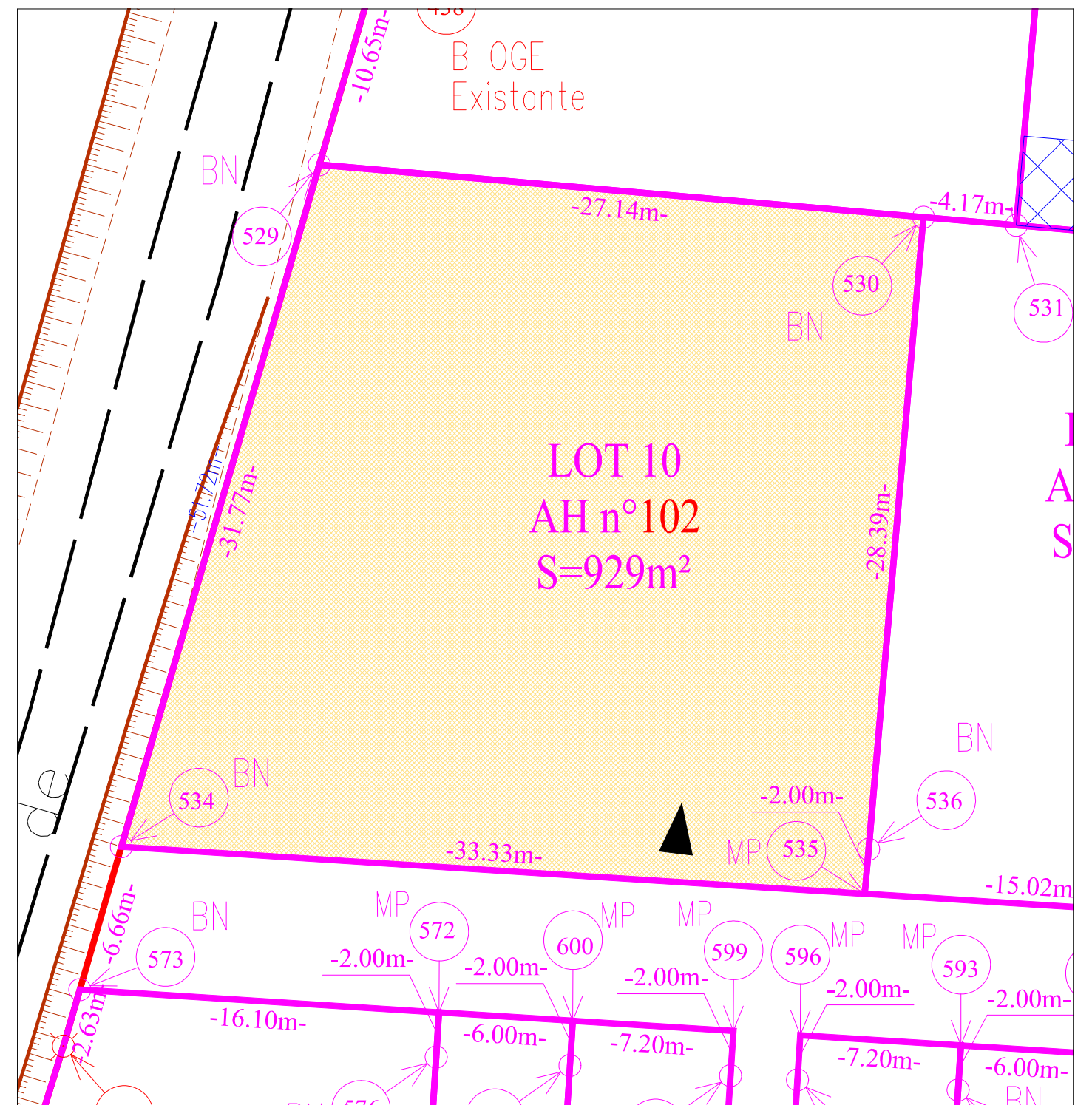

Cadastrée Section AH n° 102  
Superficie réelle mesurée : 929 m²

LEGENDE

- BN : borne nouvelle
- ⊗ B OGE Existante : borne OGE existante
- MP Marque Peinture
- ▲ Accès

| Matricule | X          | Y          |
|-----------|------------|------------|
| 529       | 1550800.99 | 3156511.77 |
| 530       | 1550828.02 | 3156509.42 |
| 534       | 1550792.13 | 3156481.25 |
| 535       | 1550825.39 | 3156479.15 |
| 536       | 1550825.57 | 3156481.14 |

Nota: Les branchements individuels ne sont pas figurés sur ce plan mais sont prévus pour les réseaux suivant :  
Eau Potable, Electricité, Téléphone, Eaux Usées, Eaux Pluviales