

"L'Observatoire" Plan de bornage du Lot n° 15

PLAN DE SITUATION
Echelle : 1/2000



Dressé le 05/12/2022 par
S.A.R.L. Julien PEREZ
Géomètre-Expert Foncier D.P.L.G.
4 Rue des Papillons
32600 L'ISLE-JOURDAIN
Tél : 05.62.07.03.76 Fax : 05.62.07.12.51
Mél : contact@geo32.fr



SYSTEMES DE RATTACHEMENT

Planimétrie X Y : RGF 93 CC44
Altimétrie Z : Néant
Plan réalisé en D.A.O.
Archivage Dossier N° 004942

Echelle : 1/250

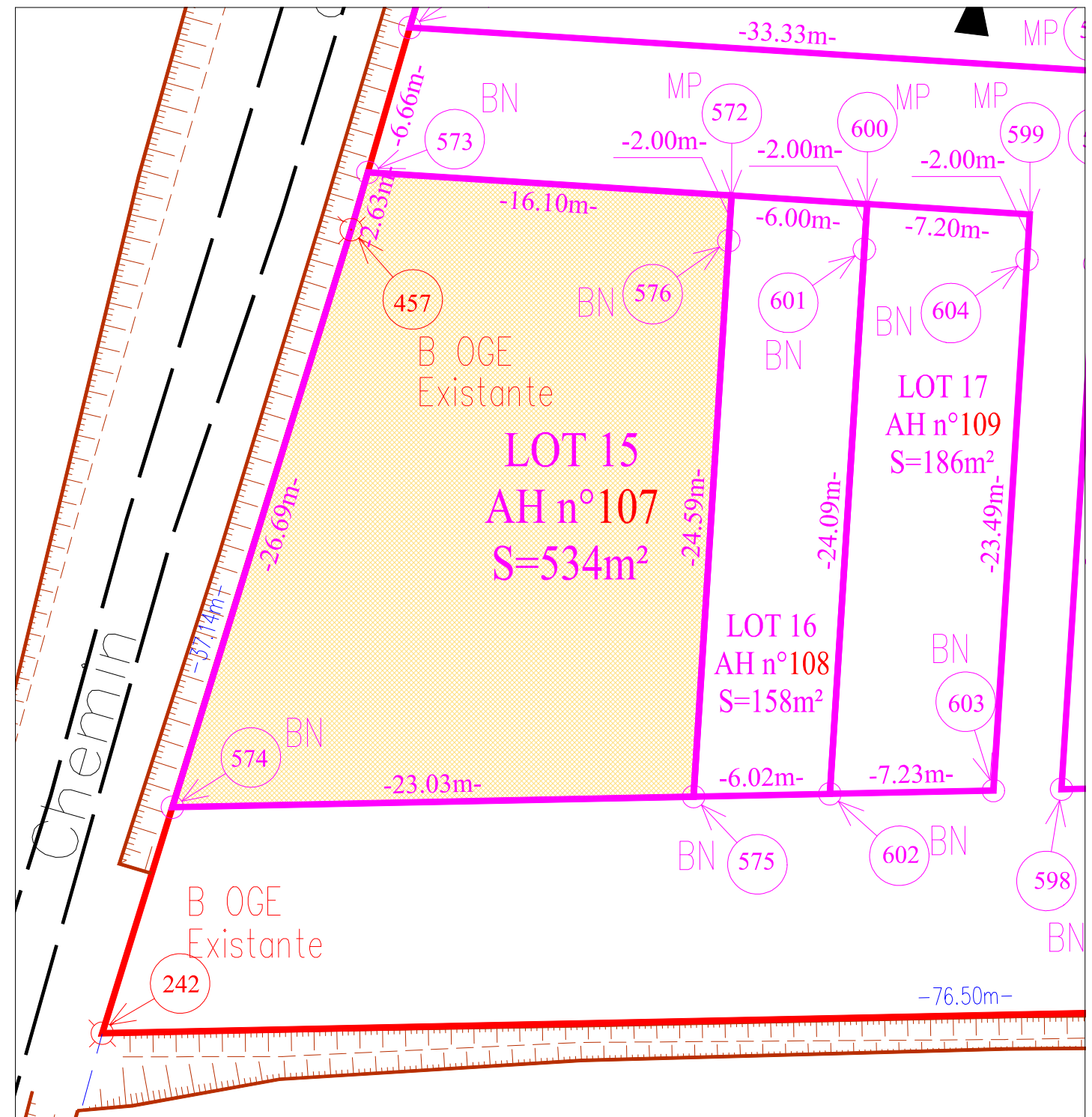

Cadastrée Section AH n°107
Superficie réelle mesurée : 534 m²

LEGENDE

- BN : borne nouvelle
- B OGE Existante : borne OGE existante
- MP Marque Peinture
- ▲ Accès

Matricule	X	Y
457	1550789.54	3156472.33
572	1550806.34	3156473.84
573	1550790.27	3156474.86
574	1550781.64	3156446.83
575	1550804.66	3156447.30
576	1550806.22	3156471.84

Nota: Les branchements individuels ne sont pas figurés sur ce plan mais sont prévus pour les réseaux suivant :
Eau Potable, Electricité, Téléphone, Eaux Usées, Eaux Pluviales