

" L'Observatoire "

Plan de bornage du Lot n° 5

PLAN DE SITUATION
Echelle : 1/2000



Dressé le 27/05/2024 par
S.A.R.L. Julien PEREZ
Géomètre-Expert Foncier D.P.L.G.
4 Rue des Papillons
32600 L'ISLE-JOURDAIN
Tél : 05.62.07.03.76 Fax : 05.62.07.12.51
Mél : contact@geo32.fr



SYSTEMES DE RATTACHEMENT

Planimétrie X Y : RGF 93 CC44
Altimétrie Z : Néant
Plan réalisé en D.A.O.
Archivage Dossier N° 004942

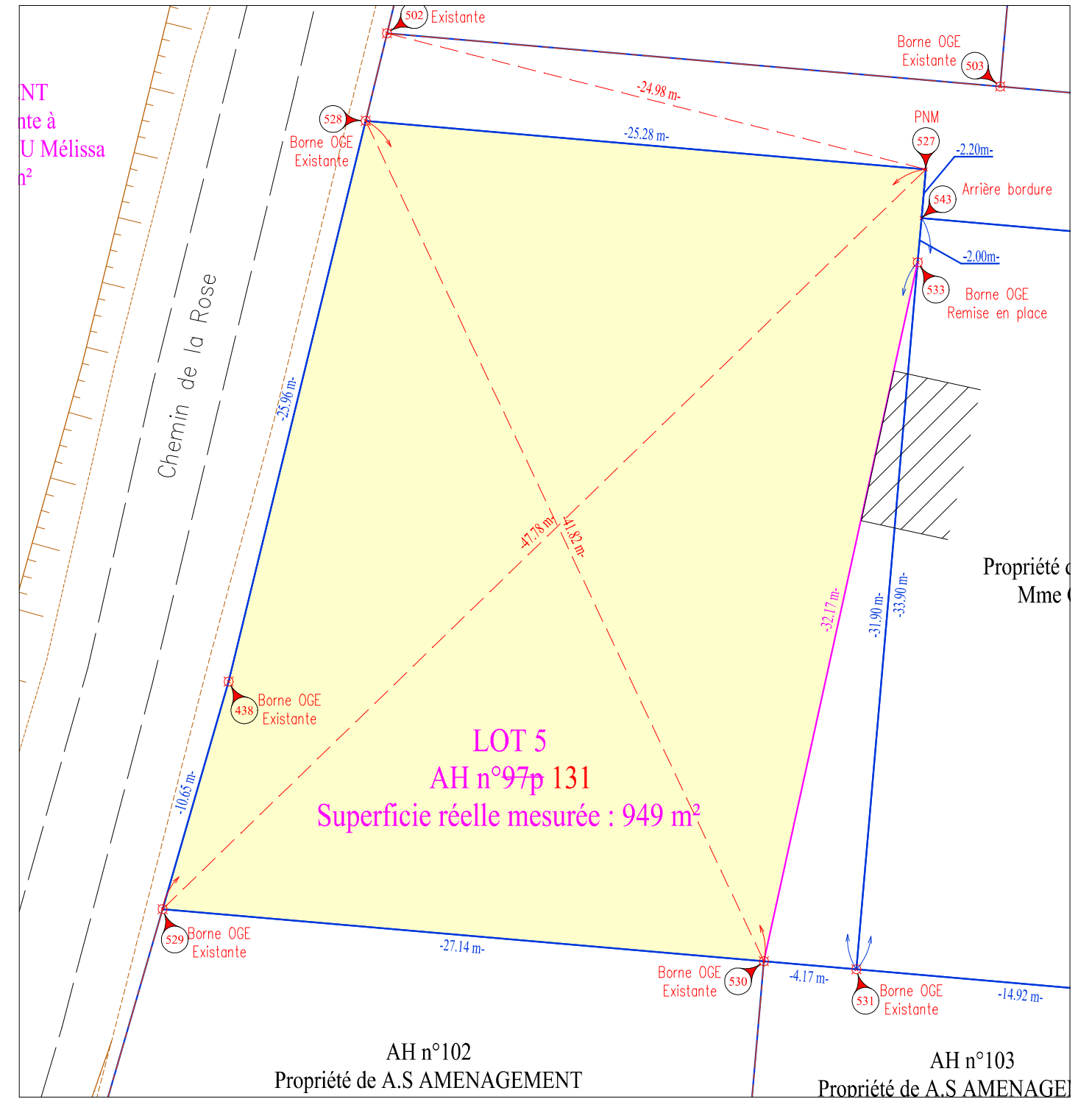

Echelle : 1/250



LOT 5
AH n°97p 131
Superficie réelle mesurée : 949 m²

Cadastrée Section AH n°131
Superficie réelle mesurée: 949m²

LEGENDE

-  Bâtiment dur
-  Borne OGE Existante
-  Accès

Matricule	X	Y
438	1550803.96	3156522.00
527	1550835.30	3156545.02
528	1550810.12	3156547.21
529	1550800.99	3156511.77
530	1550828.02	3156509.42
533	1550834.94	3156540.84
543	1550835.11	3156542.83