

Département de la Haute-Garonne
 Commune de Castelginest
 Lieu-Dit : Douzillon
 Propriété : SCHUSTER-CARNEIRO
 Lotissement : Les Bleuets

PLAN DE SITUATION



PLAN DE MASSE



Nota :
 Les éléments présents sur ce plan sont donnés à titre indicatif, chaque acquéreur devra en tenir compte avant de déposer son permis de construire
 Après réalisation des travaux de viabilisation chaque acquéreur devra tenir compte des éléments présents sur le terrain (coffrets, branchement, candélabres, végétation, etc...)
 Les constructions doivent s'adapter à l'espace public, en aucun cas les aménagements de l'espace public seront modifiés pour s'adapter aux constructions.

PLAN DE VENTE - Lot 2

Cadastre : Section AK N° 274

Echelle : 1/250

CARACTERISTIQUES DE LA PARCELLE

Superficie du lot = 542 m²

Servitude : Oui Non

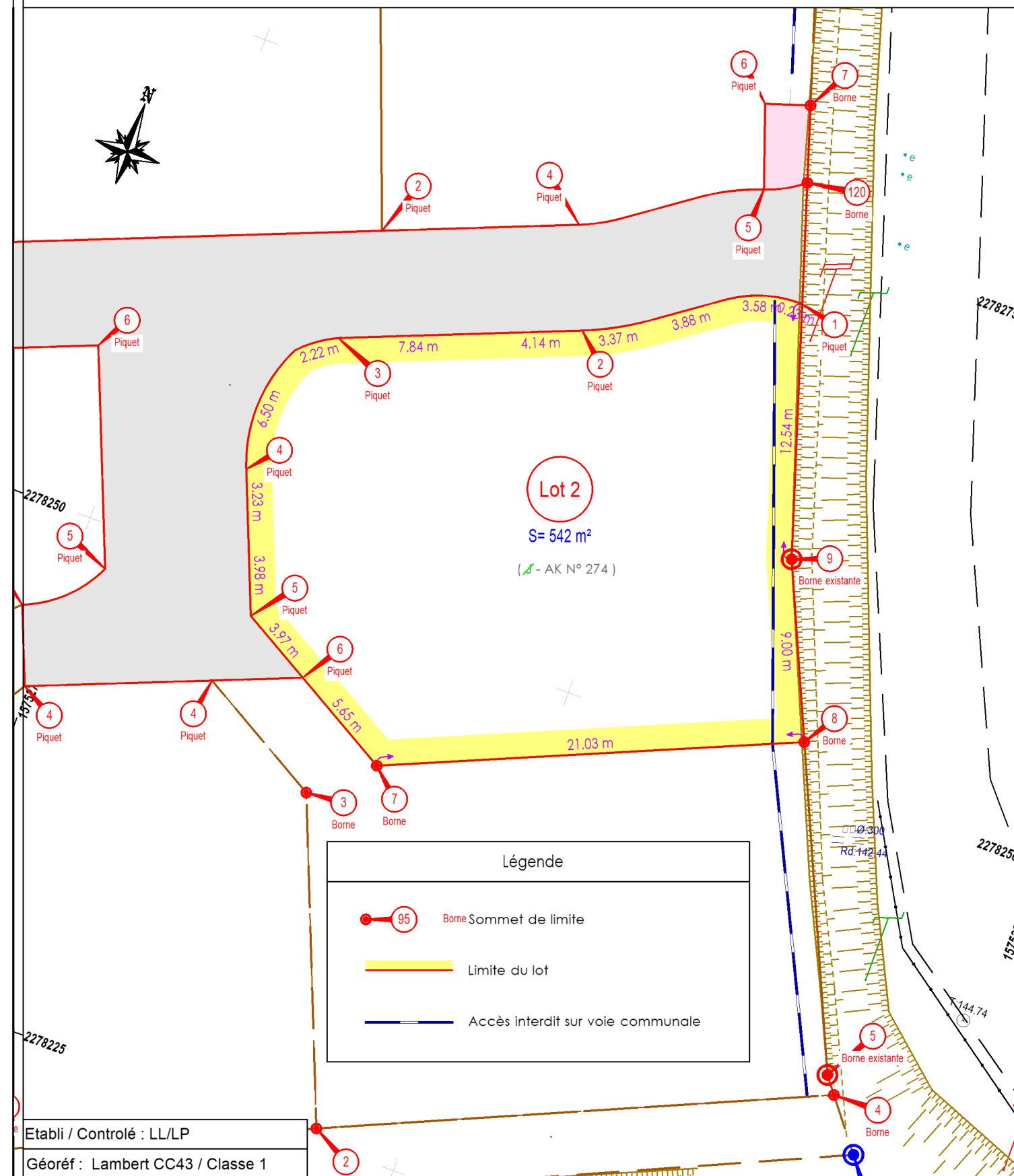

Etabli / Controlé : LL/LP
 Géoréf : Lambert CC43 / Classe 1



DOSSIER : 220485-PV

Siège social : 55 bis avenue Etienne Soulié 12200 VILLEFRANCHE DE ROUERQUE
 Bureau secondaire : 37 route Espalion 12850 ONET LE CHATEAU
 Bureau secondaire : 12 avenue Prat Gimont 31130 BALMA
 Bureau secondaire : 35 avenue du Président Kennedy 31340 VILLEMUR-SUR-TARN
 Bureau secondaire : 14 rue de la République 31620 FRONTON
 www.lbpge.com - E-mail : contact@lbpge.com - Tél. : 05 65 45 16 55



19/09/23